Richtig viel
... US-gesteuerte **Regionalanästhesie**!

Richtig intensiv
... **Intensivmedizin** mit dem perfekten Tutor!

Richtig gute
... geburtshilfliche Anästhesie im **Perinatalzentrum** Level 1!

... und das bei uns in kurzer Zeit.

Versprochen!

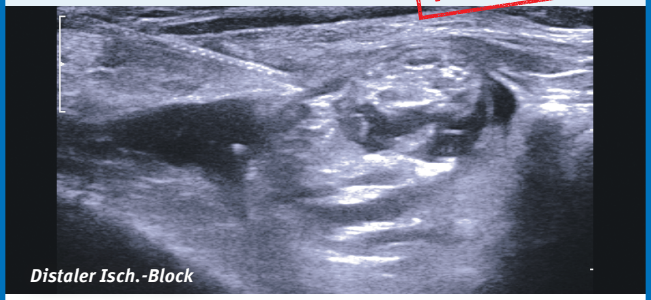

Das Krankenhaus Landshut-Achdorf gehört zu den LAKUMED Kliniken, dem größten medizinischen Dienstleister der Region mit über 1850 Mitarbeitern. Die LAKUMED Kliniken befinden sich in attraktiver Lage in der Metropolregion München, 30 Minuten vom Flughafen München entfernt. Landshut bietet höchste Lebensqualität. High-Tech und traditionelles Bayern machen den prosperierenden Landkreis Landshut zu einer der zukunftsträchtigsten Regionen Deutschlands. **Wir suchen:**

Arzt für die Weiterbildung Anästhesie, Schmerztherapie oder Spezielle Intensivmedizin (m/w/d)

Was Sie erwartet

- Zusammen mit Ihren 31 Kolleg(inn)en leisten Sie in acht OP-Sälen **10.500 Anästhesien pro Jahr** in fast allen chirurgischen Fächern, Gynäkologie und Geburtshilfe
- Sie erlernen die **US-Regionalanästhesie** mit mind. acht Standard-Blockadetechniken, Ø 200 Blockaden pro Mitarbeiter, alle US-Punktionstechniken, arteriell, zentralvenös, peripherven ös
- Wir bieten eine anspruchsvolle **geburtshilfliche Anästhesie** mit Perinatalzentrum Level 1
- Unsere Mitarbeiter schätzen besonders die Ausbildung auf der **Intensiv- und IMC-Station** mit modernstem Equipment, EFAST-Ultraschall-Curriculum, ECMO- und Nierenersatzverfahren und zwei sehr engagierten Tutoren
- Unser **Akutschmerzdienst** versorgt die Patienten mit PDAs, peripheren Schmerzkathetern und regelmäßigen Schmerzvisiten – wir werden ein schmerzzertifiziertes Krankenhaus
- Und wenn Sie Freude daran haben, sind Sie als regionaler **Notarzt** unterwegs, in Bayern mit eigener Liquidation

Wir bieten Ihnen

- **Vergütung** nach TV-Ärzte/VKA sowie betriebliche **Altersvorsorge**
- Wirklich **gutes Arbeitsklima**, Fortbildungsbudget für regelmäßige interne und externe **Fortbildungen** (z. B. Intensivmedizin-, Bronchoskopie-, Regionalanästhesie-Workshops)
- **Flexible Arbeitszeitmodelle**

Ihre Bewerbung oder Fragen bitte an:
KRANKENHAUS Landshut-Achdorf
Klinik für Anästhesie und operative Intensivmedizin
Chefarzt Prof. Dr. med. Martin Anetseder
Achdorfer Weg 3, 84036 Landshut
Telefon: 0871/404-2754 | E-Mail: anaesthesie.la@lakumed.de

LAKUMED KLINIKEN

www.LAKUMED.de